

Vereinsverwaltung Schritt für Schritt.

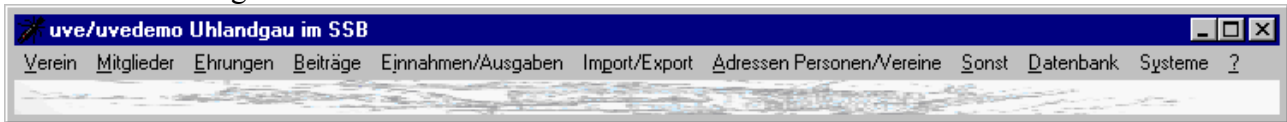

1. Verein Grunddaten anlegen
2. Mitglieder - Daten eingeben oder importieren
3. Auswertungen
 - 3.1 Mitglieder Übersichten
 - 3.2 Ehrungen

1. Verein Grunddaten eingeben.

Als aller erstes müssen sie die Grunddaten ihres Vereins eingeben, da bei der Mitgliedereingabe auf diese zurückgegriffen wird. z.B. wird die (Chor)Gruppe und die Stimme!

Verein Gruppen im Verein

LfdNr 1 Art Gemischter Chor Definition Arten Status +

Name Gemischter Chor Goldene Kehlen Anzahl 10

Grunddaten DCV-Statistik(AN-Bogen) Bezeichnung Rollen/Stimmen Sonstiges

Rolle/Stimme 1 Sopran

Rolle/Stimme 2 Alt

Rolle/Stimme 3 Tenor

Rolle/Stimme 4 Bass

Rolle/Stimme 5

Rolle/Stimme 6

Rolle/Stimme 7

Rolle/Stimme 8

Rolle/Stimme 9

Rolle/Stimme 10

Stimmen- bzw. Rollenbezeichnung der Gruppe

1.1 Gruppen im Verein eingeben
mit dem + Button so viele Arten angeben
wie ihr Verein hat. z.B. Frauen-, Männer-
und Kinderchor.

Verein Gruppen im Verein

LfdNr 1 Art Gemischter Chor Definition Arten Status +

Name Gemischter Chor Goldene Kehlen Anzahl 10

Grunddaten DCV-Statistik(AN-Bogen) Bezeichnung Rollen/Stimmen Sonstiges

LeiterIn 1000 Heinz Chairmann

Übungs(Chor)leiterIn 9000 Anton Karajan

StellvertreterIn (Vize)

Zeug(Noten)wartIn

Gründung Gruppe

Stilllegung

Mitglied im Verband DCV

organisatorische Leitung

Die Eingabe der LeiterIn kann erst nach der
Eingabe der Mitglieder erfolgen, also dies
nach Eingabe der Mitglieder nicht
vergessen!

Gratulation, jetzt können endlich die Mitgliederdaten eingeben werden.

2. Mitglieder - Daten eingeben oder importieren

MitgliedsNr: 1000 Name: Chairmann Vorname: Heinz

Pers.Daten | Fon.Fax.E-Mail | Verein | Mitgliedschaft | **Gruppe** | Ehrungen | Beitrag | Historie | Sonst

Art der Gruppe Rolle/Stimme Name der Vereinsgruppe

Gemischter Chor Tenor 1 Gemischter Chor Goldene Kehlen (Verband.DCV)

Männerchor I.Tenor 2 Männerchor Starke Eichen (Verband.DCV)

Frauenchor 3 Frauenchor Blumen der Liebe (Verband.DCV)

Kinderchor 4 Ablerchen (Verband.DCV)

Jugendchor 5 Future and happiness (Verband.DCV)

Tanz 8 Dance and Art

Instrumental 9 Geigenhimmel

Theater 10 Tosende Bretter

Mitglied im Verband DCV

Name des Mitglieds

Hier gibt's nicht viel zu sagen, es müssen die Daten irgendwie halt eingegeben werden. Bei Ihnen wird es natürlich andere Vereins-gruppen, die sie ja vorher unter 1.1 „Gruppen im Verein“ eingegeben haben, geben.

MitgliedsNr: 1000 Name: Chairmann Vorname: Heinz

Pers.Daten | Fon.Fax.E-Mail | Verein | Mitgliedschaft | Gruppe | **Ehrungen** | Beitrag | Historie | Sonst

Korrektur Aktivjahre 0 Korrektur Passivjahre 0 Korrektur Jugendjahre 0 Grabgesang Lebens-Jahre (LJ) Vereins-Jahre (VJ) Aktiv-Jahre (AJ) Passiv-Jahre (PJ) Jugend-Jahre (JJ) Antritte (AT) Antritte bis Vorjahr(ATV)

Funktionsdatei

Amr	Art	Amtszeit	Jahre
09	Presse/Öffentlichkeitsarbeit	10.07.1980-09.07.1990	10
01	1. Vorsitzender(Vorsitzende)	04.06.1994-	13,577

Bezugsdatum 31.12.2007

Sängerglas 92G,93G,94G,95Krug, dannRömer96,97,99,01,02,03,05,06,

Protokoll der Sängergläser z.B. 92Glas,93Römer,94Pokal...

Korrektur Jahre sind dafür gedacht wenn das Mitglied vorher in einem anderen Verein gesungen hat. Diese Werte werden dann bei Ehrungenberechnung berücksichtigt.

Ebenso sind die Funktionen einzugeben, denn es wäre peinlich, wenn z.B. ihr Kassier seit 20 Jahre die Finanzen führt und dieser nicht geehrt wird.

Mitglieder Bearbeiten

MitgliedsNr: 1000 Name: Chairmann Status: Anzahl: 63
 Vorname: Heinz

Pers. Daten Fon. Fax, E-Mail Verein Mitgliedschaft Gruppe Ehrungen Beitrag Historie Sonst

LidNr: 50 Inkrement: 10 Termin: 29.04.2005 Art: Ständchen Anzahl: Bemerkung: Der gesammte Chor wurde ins Waldhorn zum 60. Geburtstag eingeladen. Nach dem Ständchen gabs Schnitzel, Geschenk vom Verein: Gutschein für Musical Cats 400EUR, Schöne ausgedehnte Feier 4.00. Jeder SängerIn steckte einen Schein ins Couvert der Glückwunschk.

Beim Blättern:
 Erster Eintrag
 Letzter Eintrag

Historienliste
 Anzeige mit Editor

Lid	Termin	Art	Anzahl	Bemerkung
10	12.06.1989	Amt		Vorstand
20	12.06.1990	Ehrung		Ehrung1
30	11.06.1992	Ehrung		Ehrung2
40	01.07.2004	Ehrung		Ehrenmitglied wenn älter als 60 und nicht bereits Ehrenmitglied
▶ 50	29.04.2005	Ständchen		Der gesammte Chor wurde ins Waldhorn zum 60. Geburtstag eingeladen. Nach dem Ständchen gabs Schnitzel, Gescher

Register für zeitliche Vermerke: Ehrungen, Amtswechsel, Probenbesuche, Auftritte

Jetzt kommt eine für mich wichtige Funktion! Denn wer weiß denn in XX-Jahren noch warum das Mitglied nach dem Konzert 1956 eingetreten ist, dass er an jeder Weihnachtsfeier die Christbäume gespendet hat usw...

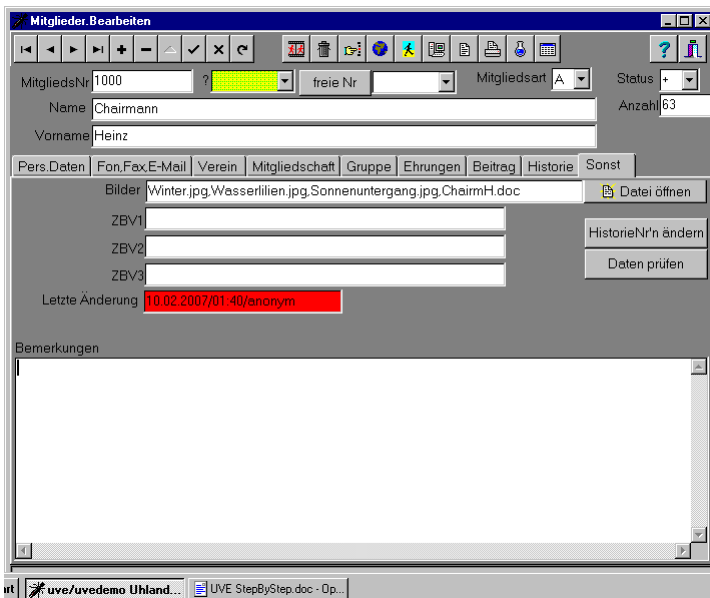

Interessant ist auch das Feld „Bilder“, wobei dort nicht nur Bilder sondern auch Textdokumente angegeben werden können.

3.3 Kinder- Frauen- und Männerchor pflegen verschiedene!

Dies geht nur, wenn man sich abspricht wer welche Datenbereiche pflegt.

Hierfür gibt's die Möglichkeit, die Kinder- und Frauenchordaten zu exportieren. Schwierig wird's dann wenn einer im Gemischten- und Männerchor singt.

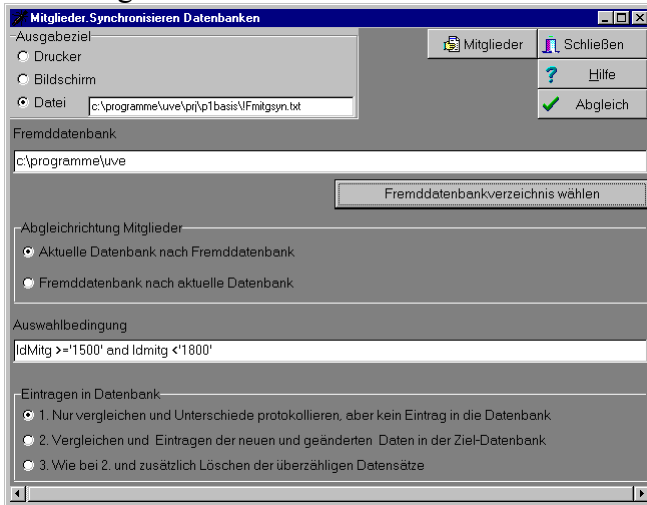

Mit der SQL Anweisung *IdMitg >='1500' and Idmitg <'1800'* würden alle Mitglieder mit der Nr. 1500 bis 1800 exportiert werden.

Die Mitgliedsnummern können vor dem Exportieren noch geändert werden, so dass es vernünftige Bereiche für die Kinder- und Frauenchordatenbanken gibt.

3. Auswertungen

3.1 Mitglieder Übersichten

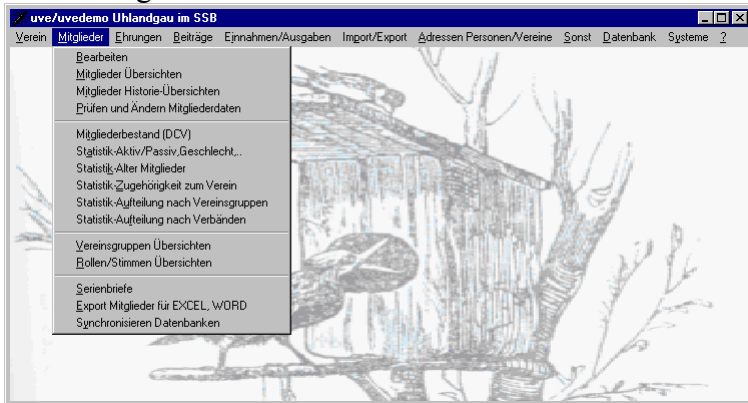

hier gibt's alles Erdenkliche was man auswerten könnte.

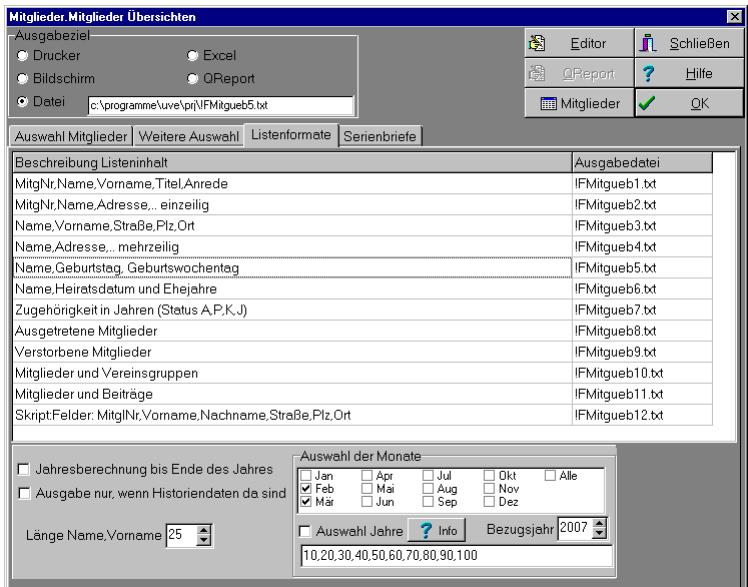

z. B. Geburtstage, die dann auch als Serienbriefe daen vorliegen und hieraus direkt ein Serienbrief erstellt werden kann.

So würde die Textliste dann aussehen.

Name, Vorname	G	MA	EM	WoG	GebDatum	Alter	WoJ	GebDatumJ	AlterJ
Lautersaenger Sieglinde	W	A	N	Sa	07.03.1953	53	Mi	07.03.2007	54
Zankmichel Fritz	M	P	N	Do	07.03.1935	71	Mi	07.03.2007	72
Häuslebauer Guenter	M	A	N	Fr	09.03.1956	50	Fr	09.03.2007	51
Appelwein Achim	M	A	N	So	24.03.1968	38	Sa	24.03.2007	39
Müdmann Anke	W	A	N	So	28.03.1971	35	Mi	28.03.2007	36

- WoG = Wochentag des Geburtsdatums
- GebDatum = Geburtsdatum des Mitglieds
- Alter = Alter zum aktuellen Zeitpunkt
- WoJ = Wochentag Geburtstag ausgewähltes Jahr
- GebDatumJ = Geburtstag ausgewähltes Jahr
- AlterJ = zum Zeitpunkt des Geburtstages am ausgewählten Jahr

Hinweis:
Wenn keine oder zuwenig Mitglieder gefunden wurden, Auswahlkriterien prüfen.

Tabelle " TMitg(Mitglieder) " hat 5 Eintragungen gemäß Auswahlkriterien.

3.2 Ehrungen

Bedingung	Beschreibung
AJ = 51	50 Jahre aktiv. DCV Nadel in Gold, Urkunde, Ehrengeweis:50.V.;Antr...
AJ = 61	60 Jahre aktiv. DCV Nadel in Gold, Urkunde:60.V.;Antrag bis 15.7. stelle
AJ = 71	70 Jahre aktiv. DCV Nadel in Gold, Urkunde:70.V.;Antrag bis 15.7. stelle
AJ = 76	75 Jahre aktiv. DCV Ehrenurkunde ohne Nadel:75.V.;Antrag bis 15.7. st...
AJ = 41	40 Jahre aktiv. SSB Silberne Ehrennadel, Urkunde:40.V.;Antrag bis 15.
AJ = 66	65 Jahre aktiv. SSB Ehrenbrief:65.V.;Antrag bis 15.7. stellen
AJ = 31	30 Jahre aktiv. GAU Ehrennadel, Urk. Verein F=Strauß M=Weingesch
(AJ - AK)=16 & GE = "W" & VJ >= 16	Frauen 15 Jahre aktiv im Verein a.d. Hauptv. ehren Sekt. Urkunde:15.
(AJ - AK) = 26 & VJ >= 25	25 Jahre aktiv im Verein a.d. Hauptv. ehren Weinflasche, Urkunde:25.v
(AJ - AK) = 51 & VJ >= 50	50 Jahre aktiv im Verein a.d. Hauptv. ehren Weingeschenk, Urkunde:E
(AJ - AK) = 61 & VJ >= 60	60 Jahre aktiv im Verein a.d. Hauptv. ehren:60.V.;
(AJ - AK) = 71 & VJ >= 70	70 Jahre aktiv im Verein a.d. Hauptv. ehren:70.V.;
(AJ - AK) = 81 & VJ >= 80	80 Jahre aktiv im Verein a.d. Hauptv. ehren:80.V.;
LJ=50 LJ=60 LJ=70 LJ=75 LJ>=80 & LJ%1=0	Ständchen für Aktive 50/60/70/75 ab 80 und dann jedes Jahr
LJ>=60 & (AJ - AK) >= 26 & VJ>=25 & EM='N' (AJ - AK)>=41	Ehrenmitgl. da >=60J alt und >=25J im Verein oder >=40J aktiv Weinfl,U
LJ = 19	über 18 Jahre nächstes Jahr Beitrag bezahlen
F1 = 10 F1 = 20 F1 = 30 F1 = 40 F1 = 50 F1 = 60	10/20/30... Jahre 1. Vorsitzende (ohne Beschluss, nur Info)

Hier kann man sich wirklich austoben und allerhand Formeln eingeben.

So sieht dann das Ergebnis aus.

Nr	Name, Vorname	MA	EM	CH	Geburtsdatum	Eintrittsdatum	ChorlDatum
5818	Forellenkärlle Gottwaldt	P	N		03.11.1918	12.07.1929	
	2007: Ehrung P08:Ehrenmitgl. da >=60J alt und >=25J im Verein Weinfl, Urk, Goldnadel;;E;;						
	2007: Ehrung P09:Ständchen für Passive 50/60/70/75 ab 80 und dann jedes Jahr						

Nr	Name, Vorname	MA	EM	CH	Geburtsdatum	Eintrittsdatum	ChorlDatum
4411	Frustküfer Fritz	P	N		10.08.1927	12.07.1947	
	2007: Ehrung P08:Ehrenmitgl. da >=60J alt und >=25J im Verein Weinfl, Urk, Goldnadel;;E;;						
	2007: Ehrung P09:Ständchen für Passive 50/60/70/75 ab 80 und dann jedes Jahr						